Misión sostenible
Acción salvar el planeta

CONCURSO DIGITAL DE DIBUJO INFANTIL

aguas de alcalá

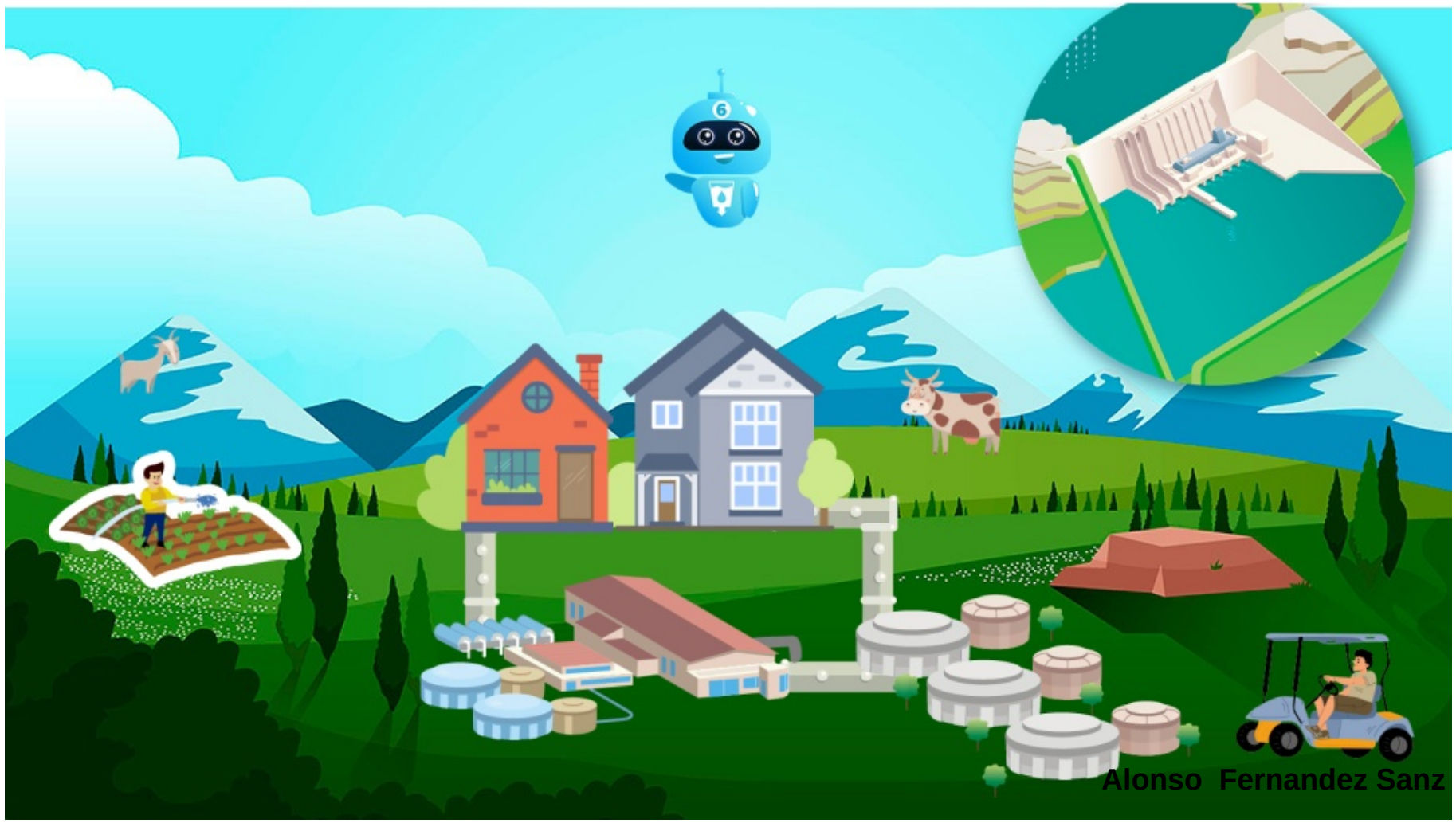

Alonso Fernandez Sanz