STOP DESERTIFICACIÓN

AYÚDANOS A COMBATIR A DESERTUS

Desertus avanza por muchas regiones del planeta, **acabando con la vegetación y el suelo fértil.** El CO_2, las sequías, la deforestación y el uso inadecuado del agua le dan un poder enorme.

¿Cómo podemos frenarlo?

Hay muchas maneras de detener a Desertus. Desde grandes acciones hasta pequeños hábitos para tu día a día. Conocerlos es el primer paso para luchar contra la **desertificación.**

Ante la deforestación...

¡Reforestación!

La tala de árboles o deforestación favorecen a Desertus. Pasemos a la reforestación: plantar especies propias de cada zona para recuperarnos de la deforestación.

Ante el uso de acuíferos...

¡Cultivos sostenibles!

Los acuíferos están bajo tierra, pero contienen agua de buena calidad. Al utilizarlos sin control, aumenta la desertificación. ¿Cómo cuidarlos? Cultivando especies que necesiten poca agua.

Ante el uso inadecuado del agua...

¡La utilizamos con cabeza!

Cerrar el grifo al enjabonarte o darte una ducha en lugar de un baño, ayudan a mantener las reservas de agua para frenar a Desertus.

Ante el CO_2...

¡Más energías renovables!

El CO_2 es un gas contaminante que procede del carbón o el petróleo. Si los sustituimos por la energía del sol o el viento, ¡ganaremos a Desertus!

¡Recuerda! **Desertificación** y **desertización** se parecen, pero son diferentes. En la primera, la acción humana provoca que los suelos pierdan vegetación.
En la desertización, es la naturaleza la que actúa, transformando una zona húmeda en desértica.

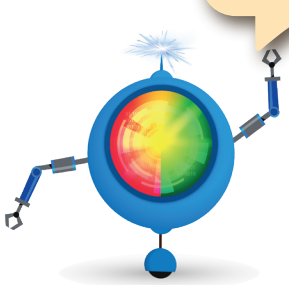

aguas de alcalá